

CORTE A-A'
ESC 1:50

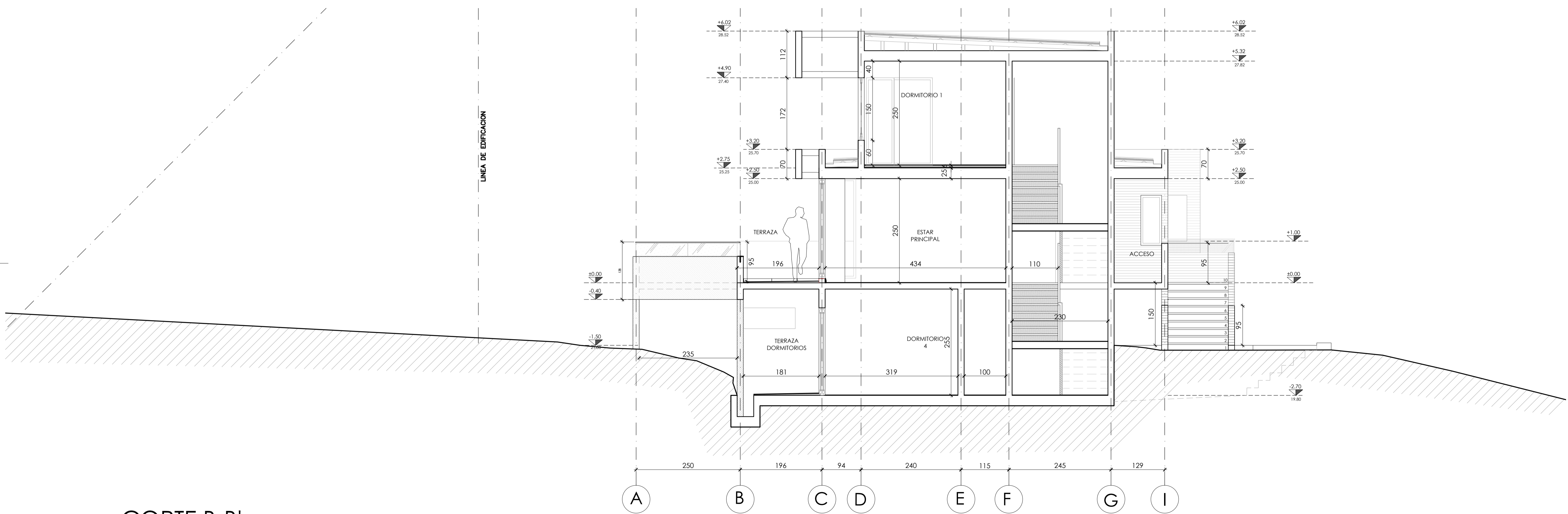

CORTE B-B'
ESC 1:50

PROYECTO: CASA G
PROPIETARIO: CATALINA VALDES TOCORNAL
CORTE A-A' / CORTE B-B'
UBICACION: CONDOMINIO LAS BRISAS DE SANTO DOMINGO
MUNICIPIO: CASA G - Arquitectos 14.07.2015
Escala: B+B
JHN

NUMERO: A07
FECHA: 14.07.2015

PROPIETARIO:
ARCHITECTOS: J.O.R.G.E. H.A.S.U.N.N. CATALINA VALDES TOCORNAL

www.grupodirec.com
gestión & desarrollo
"El contenido de este documento es propiedad de grupo arquitectos y no puede ser reproducido, almacenado en un sistema de recuperación, ni transmitido en ninguna forma o por cualquier medio, electrónico o mecánico, incluyendo fotocopias, grabaciones, o cualquier otro método de almacenamiento o recuperación de información sin el consentimiento escrito de grupo arquitectos."
NOTA: TODAS LAS MEDIDAS DEBERAN SER RECORRIDAS Y VALIDADAS EN TERRENO

